夜空の星

津島高校（定時制）
令和３年度
第４号

令和3年度　赤い羽根共同募金

１０月２８日（木）２９日（金）

みなさんに協力していただきたき、２日間合計8，870円集まりました。
全日制とあわせて募金させてもらいました。

令和3年度　遠足

１１月１２日（金）

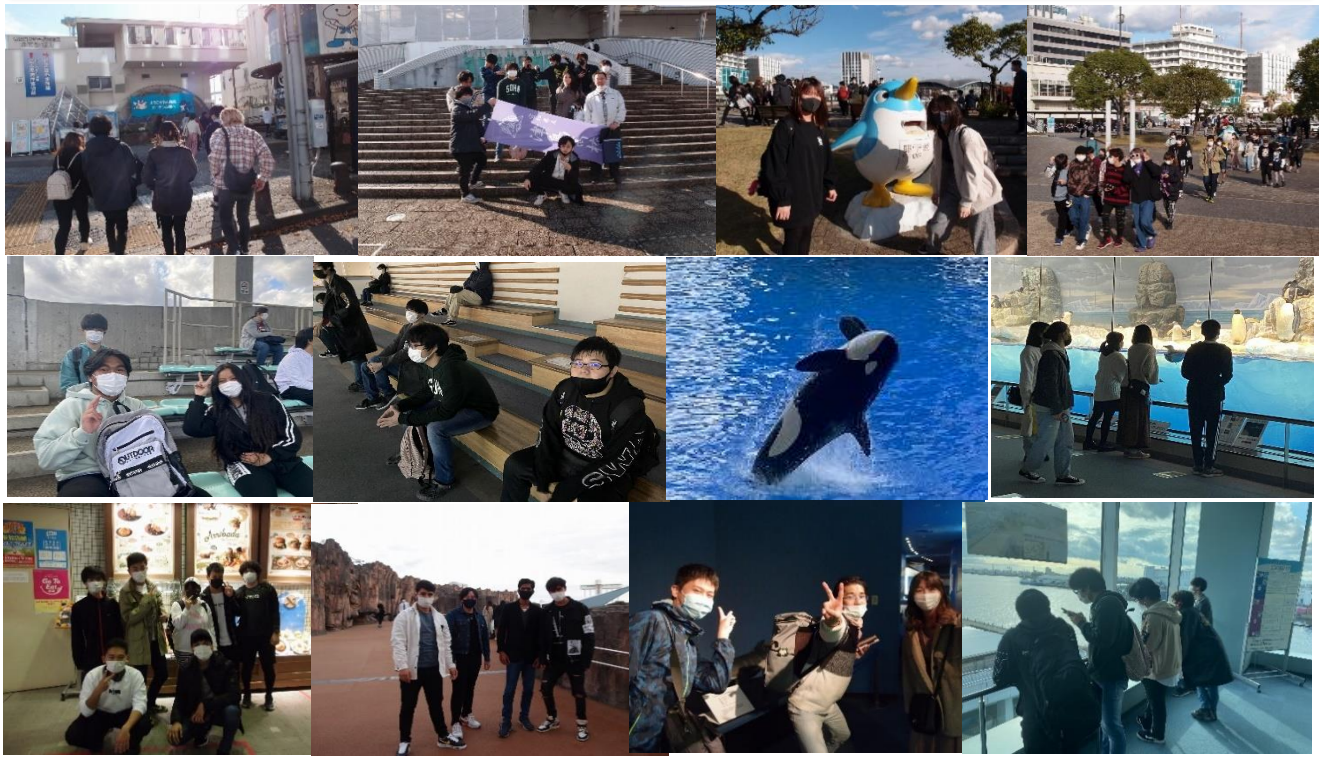

名古屋港水族館に行ってきました。
定時制として初めての行事でしたが、楽しめましたか？
来年も楽しみにしていてください。

令和3年度　修学旅行

１１月１６日（火）～１８日（木）

初日は震災メモリアルパークで阪神淡路大震災について学びました

新型コロナウイルス感染症の影響で延期していた修学旅行に行ってきました。

初日六甲山からの夜景を見ながらの夕食でした

二日目はＵＳＪ！！

最終日は、水上バスで大阪観光後、特急「ひのとり」で帰ってきました。

表彰

１１月２２日（月）

令和3年度愛知県定時制通信制秋季体育大会
女子砲丸投げ　第3位
山田倭可奈　さん

愛知県高等学校定時制通信制
生徒生活体験発表大会
奨励賞　スリオ　　ジョイス　アン　さん